

על מנת לקבל את המפתח על המשתמש החדש להתקין את האפליקציה, ולהשתמש בקוד שנוצר ונשלח אליו בעת יצירת המשתמש על ידי בעל המנעול.

כל המידע והקישורים הרלוונטיים נשלחים בהודעה ששותפה דרך בעל המנעול למשתמש החדש.

①

בהודעה שמשלחה מופיעים כל הפרטים, אך 2 השווים במיוחד: **קוד אישי**. **זמן הפעלת הקוד מול המנעול**. (בין 3-72 שעות, על פי החלטת הבעלים).

בנוסף, ישנו קישור להורדת האפליקציה למכשיר המשתמש.

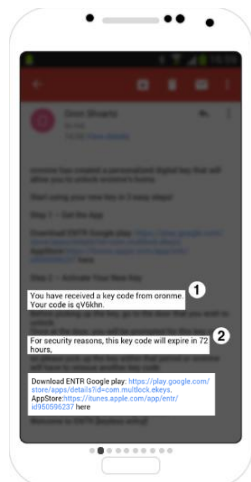

②

כאשר מגיעים למנעול זה Bluetooth במכשיר פעיל. יופיע הלחצן להכנסת קוד המפתח שהוקבל בהודעה למשתמש החדש המשלב הקודים

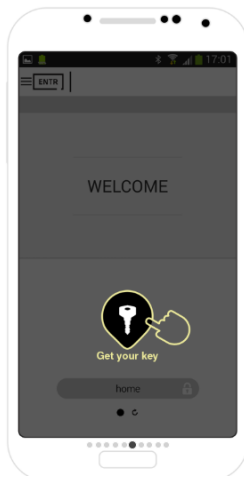

③

הכנס את קוד המשתמש מההודעה. ובחר שם למנעול.

לאחר מכן לחץ על Activate

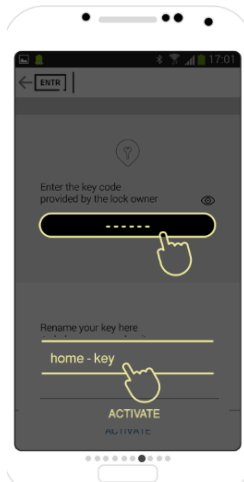

④

רק במקרה, והמשתמש החדש הגודר על ידי הבעלים כמשתמש מאסטר נספך, הוא יכניס סיסמא עם אותיות גדולות, קטנות ומספרים. ויחזור עליה בשנית לאישור.

לאחר מכן לחץ על Activate

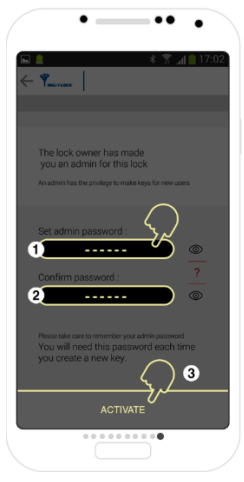

לנעילה החלק מעלה. שים לב: המנעול נועל עצמו באופן אוטומטי כאשר הדלת נטרקת.



לפתיחה החלק מטה

